

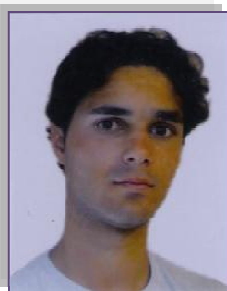

## Europass- Curriculum Vitae



### Informação pessoal

Nome **José Miguel Correia da Cunha**  
Morada Rua D. Frei Garcia Martins, 4465-641 Leça do Balio, Matosinhos (Portugal).  
Telemóvel **91 053 49 72**  
Correio electrónico [zemiguelcunha@hotmail.com](mailto:zemiguelcunha@hotmail.com)  
Nacionalidade Portuguesa  
Data de nascimento 12 de Março de 1987  
Sexo Masculino  
B.I. 13188582

### Emprego pretendido / Área funcional **Estágio Profissional / Técnico de Informática (Hardware / Software) / Gestão Conteúdos Web / Programador Web e Webdesign**

### Formação Académica e Profissional

Datas 2006 a 2010  
Designação da qualificação atribuída Licenciatura no Curso de Engenharia Informática (Bolonha).  
Nome e tipo da organização de ensino ou formação Universidade Fernando Pessoa - Faculdade de Ciência e Tecnologia do Porto.  
Praça 9 de Abril, 349  
4249-004 Porto  
Site: [www.ufp.pt](http://www.ufp.pt)

Datas 2002 a 2005  
Designação da qualificação atribuída 12º ano de escolaridade no Agrupamento Científico Natural – Ensino Geral.  
Nome e tipo da organização de ensino ou formação Escola Secundário do Padrão da Légua, Matosinhos.

### Principais Disciplinas

Algoritmia e Programação; Análise de Sistemas; Análise Numérica e Matemática; Bases de Dados; Engenharia de Software; Electrónica Aplicada; Linguagens de Programação; Multimédia; Organização e Gestão de Empresas; Redes de Computadores; Sistemas Digitais; Sistemas de Informação;

### Formação Complementar Extracurriculares

Curso Técnico de Formação Profissional especializada em Webdesign e Multimédia, na Escola de Formação Ciências e Letras em 2008 com classificação Muito Bom.  
Curso Técnico de Formação Profissional especializada em Hardware e Reparação de Computadores, na Escola de Formação Ciências e Letras, em 2010 com classificação Muito Bom.  
Formação técnico-comercial de telecomunicações móveis e fixas da Optimus Negócios, em 2010.

## Experiência Profissional

Datas	<b>2008 até 2010 (Part-Time)</b>
Função ou cargo ocupado	Designer gráfico, responsável técnico, organizador e coordenador de eventos culturais.
Principais actividades e Responsabilidades	Instalação e manutenção de equipamentos informáticos e audiovisuais para realização de eventos culturais. Gestão de equipa, promoção, merchandising, administração e venda de ingressos. Produção gráfica de folhetos informativos como Cartazes, Flyers e aplicações Multimédia.
Tipo de empresa ou sector	Estratégia - Produção de Eventos Culturais.
Datas	<b>2008 até 2010</b>
Função ou cargo ocupado	Comercial e distribuidor de Energia.
Principais actividades e Responsabilidades	Comercialização, distribuição, instalação, gestão de stock e logística, expediente geral de produtos GPL, carvão vegetal e acessórios para o sector residencial e empresarial.
Tipo de empresa ou sector	MHVJCC – Prestação de Serviços.

## Aptidões e competências pessoais

Língua Materna  
Outra(s) língua(s)  
Auto-avaliação  
Nível europeu (\*)

**Inglês**

**Espanhol**

**Francês**

### Português

Compreensão				Conversaão				Escrita	
Compreensão oral		Leitura		Interacção oral		Produção oral			
B2	Utilizador Independente	B2	Utilizador Independente	B2	Utilizador Independente	B1	Utilizador Independente	B1	Utilizador Independente
B2	Utilizador Independente	B2	Utilizador Independente	B2	Utilizador Independente	B1	Utilizador Independente	B1	Utilizador Básico
A1	Utilizador Básico	A1	Utilizador Básico	A1	Utilizador Básico	A1	Utilizador Básico	A1	Utilizador Básico

(\*) [Nível do Quadro Europeu Comum de Referência \(CECR\)](#)

## Aptidões e competências sociais

Facilidade em estabelecer relações interpessoais;  
Forte espírito de equipa e motivação extra;  
Assertividade, sociabilidade e empatia;  
Capacidade de adaptação a diferentes situações, ambientes e contextos;  
Espírito dinâmico e empreendedor.  
Experiência no atendimento de clientes.

## Aptidões e competências de Organização

Forte sentido de responsabilidade e dedicação;  
Capacidade de planeamento, sentido de organização e administração;  
Capacidade de análise e resolução de problemas;  
Boa capacidade de comunicação, expressão oral e escrita;  
Orientação para objectivos e resultados;  
Empenho, Flexibilidade e polivalência;  
Gestão eficaz de tempo e stress;

Aptidões e competências informáticas

Domínio de Sistemas Operativos Windows e Linux.

Domínio de Software, Microsoft Office (Word, Excel, Outlook, Power Point, Access...), Adobe CS (Photoshop, Indesign, Illustrator, Flash, Dreamweaver, Fireworks...), CorelDraw, Webdesign e Multimédia, Design Gráfico e Corporativo, ambiente IDE entre outros.

Bons conhecimentos informáticos em hardware, software, redes de computadores, internet e segurança informática, diagnóstico e assistência técnica geral (montagem, instalação, configuração, administração, reparação e optimização).

Conhecimentos de Engenharia de Software e Programação, Base de Dados Relacionais (MySQL/PostgreSQL), PHP, HTML e CSS, Javascript, Joomla, Actionscript, Windows Server, virtualização, telecomunicações, controlo remoto VNC, redes TCP/IP, noções básicas de electrónica, aplicações Windows e Linux.

Interesses Pessoais

Pretendo enriquecer a minha experiência profissional e pessoal desenvolvendo competências na área das Tecnologias de Informação, Programação e Gestão Conteúdos Web, Webdesign e Suporte Técnico.

Forte motivação para área de promoção, marketing e consultoria, atendimento personalizado e orientação para o cliente, forte sentido de responsabilidade, espírito dinâmico e idóneo, empreendedor, boa aparência e apresentação pessoal, bom relacionamento interpessoal, facilidade de comunicação e escrita, ambição e pro-actividade, autonomia, empenho e dinamismo em trabalho de equipa, vontade de progredir e aprofundar conhecimentos e técnicas.

## Informação Adicional

Portefólio disponível online: <http://miguelcunha.com.sapo.pt>

Disponibilidade total e imediata para Full-Time e Part-Time.

Disponibilidade para deslocações.

Disponibilidade para realizar estágio de integração profissional pelo:

- IEFPP – Instituto do Emprego e Formação Profissional (<http://www.iefp.pt/apoios/empresas/estagios/EstagiosProfissionais/Paginas/EstagiosProfissionais.aspx>)
- INOVJOVEM - ([http://www.inovjovem.gov.pt/ficheiros/inov\\_jovem.htm](http://www.inovjovem.gov.pt/ficheiros/inov_jovem.htm))
- INOV-SOCIAL – (<http://www.inovsocial.gov.pt/index.htm>)



Carta de condução

Categoria B com mais de 5 anos de experiência.